

POHLED JIŽNÍ

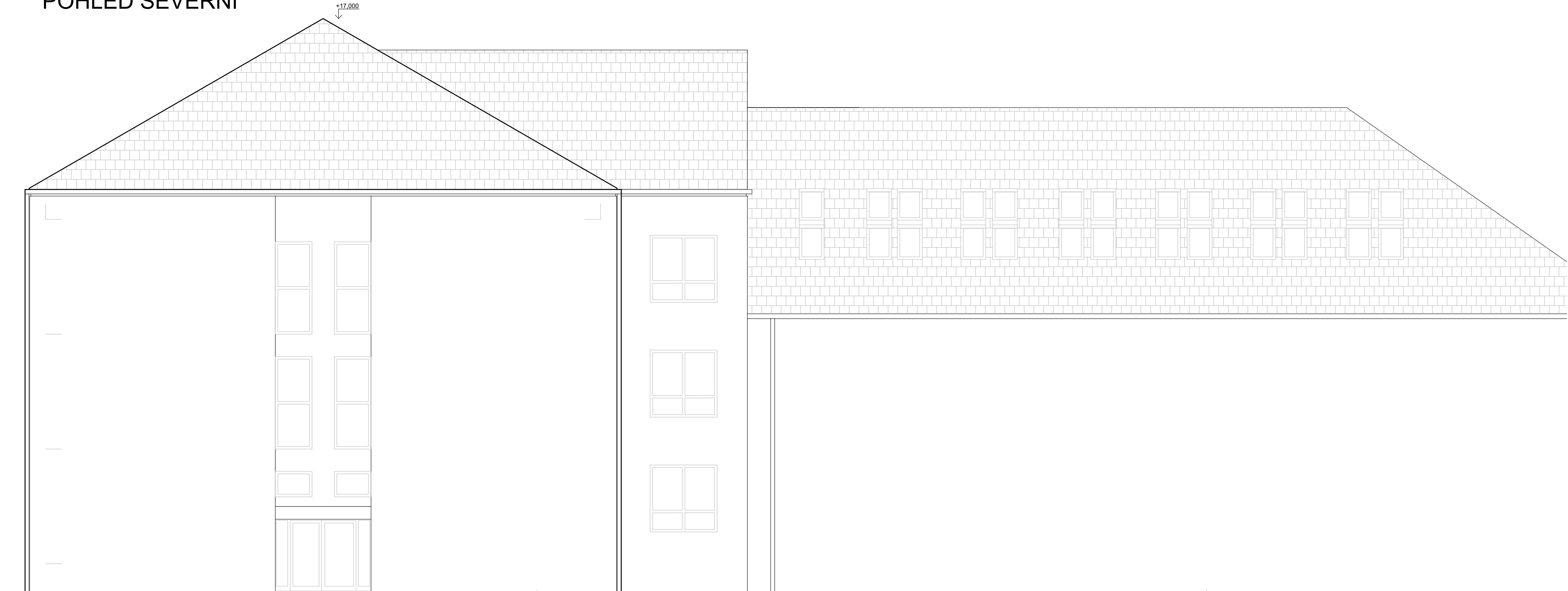

POHLED SEVERNÍ



|  |   |
|--|---|
| Bpv. = 569.00 m.n.m.   |   |
|  | UNI atelier   |
|  | Studentská 1133   |
| 591 01 Žďár nad Sázavou  |   |
| autorizace   |   |
| Projekt:   | GYMNÁZIUM ŽĎÁR NAD SÁZAVOU<br>REKONSTRUKCE PRODKROVÍ<br>ODBORNÉ UČEBNY – ZMĚNA UŽÍVÁNÍ STAVBY<br>SE STAVEBNÍMI ÚPRAVAMI |
| Místo stavby:  | Neumannova 1693/2, 59101 Žďár n. Sáz.   |
| Pozemek:   | p.č. 3387   |
| Hl. inženýr projektu:  | Ing. František Laštovička<br>IČ.:10117831<br>tel.: +420 605 762 579, e-mail: lastovicka@uniatelier.cz                   |
| Vypracoval:  | Ing. František Laštovička<br>IČ.:10117831<br>tel.: +420 605 762 579, e-mail: lastovicka@uniatelier.cz                   |
| Stavebník:   | Kraj Vysočina<br>Žitkova 1882/57, 586 01 Jihlava<br>IČ: 70890749  |
| Stupeň dokumentace: DPS  |   |
| Zakázkové číslo: 07/LA/2023  |   |
| Formát: A2 594 x 420mm   | Datum: 01/2024  |
| -  | Datum revize: -   |
| D.1.1 Architektonicko stavební řešení<br>D.1.1 SO 702 Stavební úpravy<br>D.1.1 SO 702.0 Dokumentace stávajícího stavu<br>Obsah: 702.0-05 Pohledy severní a jižní |   |
| Měřítko: 1: 100  | Číslo výkresu: 702.0-05   |